







# BOBENHEIM-ROXHEIM

## ÄNDERUNGSPLAN IX ZUM TEILBEBAUUNGSPLAN I SÜDLICH DER INDUSTRIESTRASSE IM ORTSTEIL ROXHEIM

M: 1:1000

### ZEICHENERKLÄRUNG

-  BESTEH. WOHNGEBÄUDE
-  BESTEH. NEBENGEBÄUDE
-  GEPLANTE WOHNGEBÄUDE
-  STRASSE
-  GRENZE DES BEBAUUNGSGEBIETES
-  BESTEH. GRUNDSTÜCKSGRENZE
-  BAUGRENZE

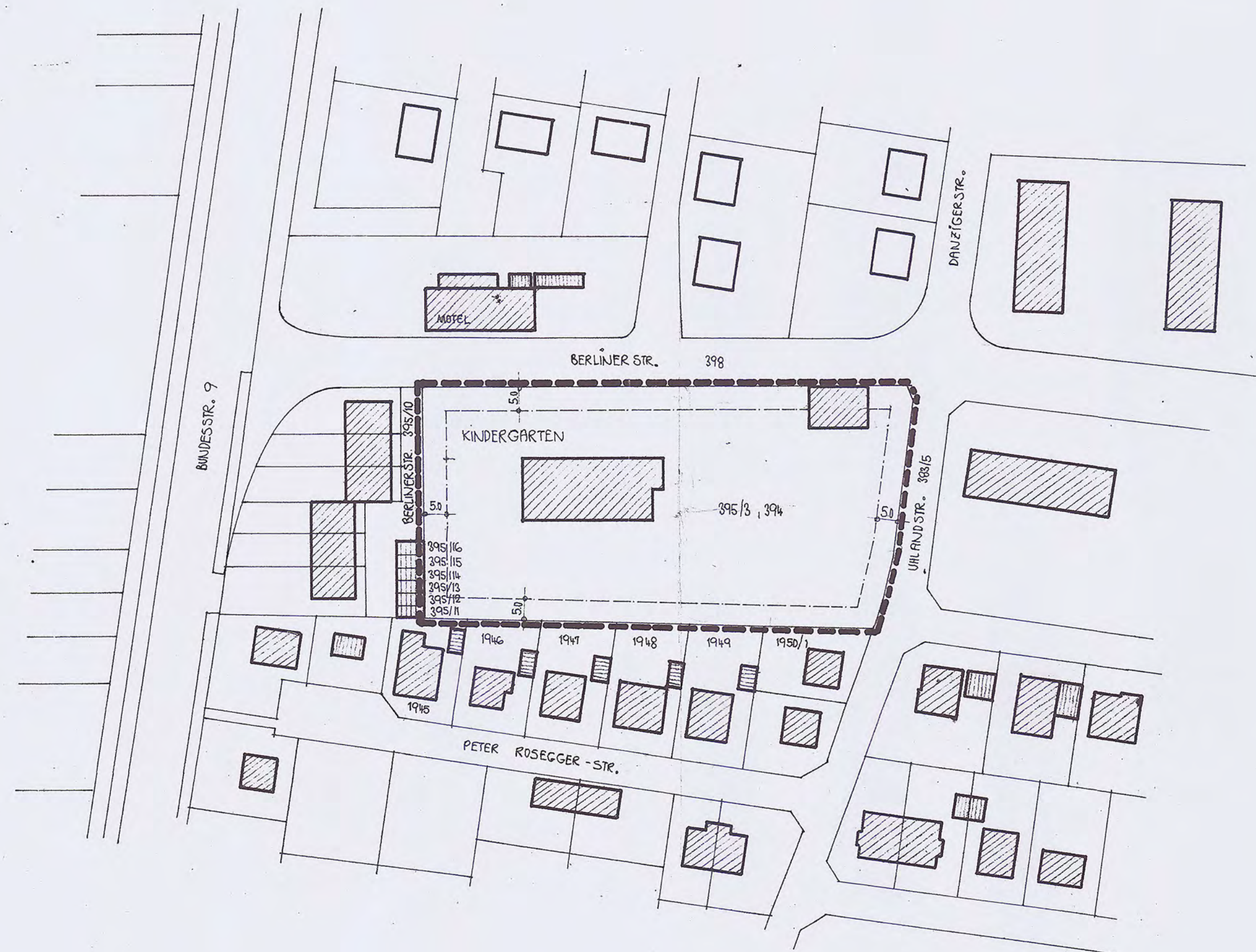

GEMEINDEVERWALTUNG  
BOBENHEIM-ROXHEIM

GEZEICHNET  
18.10.74

BOBENHEIM-ROXHEIM  
DEN 28.10.74

### Begründung:

Durch Verlegen der Baugrenze auf die Grundstücksgrenze im Bereich des Kiessilos wird eine bessere Ausnutzung des Grundstückes ermöglicht, da das Kiessilo, das zum Abriss bestimmt war, ausgebaut werden kann.

Zustimmungserklärung der betroffenen und benachbarten Grundstückseigentümer im Sinne des § 13 des BBauG

Plan Nr.:

- 395/16
- 395/15
- 395/14
- 395/13
- 395/12
- 395/11
- 1945
- 1946
- 1947
- 1948
- 1949
- 1950/1
- 395/10, 398, 383/5
- 395/3, 394

Unterschrift:

*[Handwritten signature]*

Dokumente



Bobenheim-Roxheim,  
Gemeindeverwaltung  
(Gräf)  
Bürgermeister

Die Genehmigung des Bebauungsplanes wurde am 19.06.1998 in ortsüblicher Weise im Amtsblatt öffentlich bekanntgemacht. Der Bebauungsplan wird rückwirkend zum 22.11.1974 in Kraft gesetzt; der Plan wird gem. § 12 BauGB einschließlich der gestalterischen Festsetzungen gem. § 86 LBauO ab diesem Zeitpunkt rechtsverbindlich.



Bobenheim-Roxheim,  
Gemeindeverwaltung  
(Gräf)  
Bürgermeister

Der Bebauungsplan wird hiermit gem. § 10 GemO-DVO ausgefertigt.

