



## BAULÜCKENKATASTER der Gemeinde Bobenheim-Roxheim

### Basisinformationen zur Baulücke:

**ID:** 32

**Flurstück-Nr.:** 2130

**Gemarkung:** Bobenheim

**Straße:** Konrad-Adenauer-Ring

**Hausnummer:** 27

**Gesamtfläche [m<sup>2</sup>]:** 238

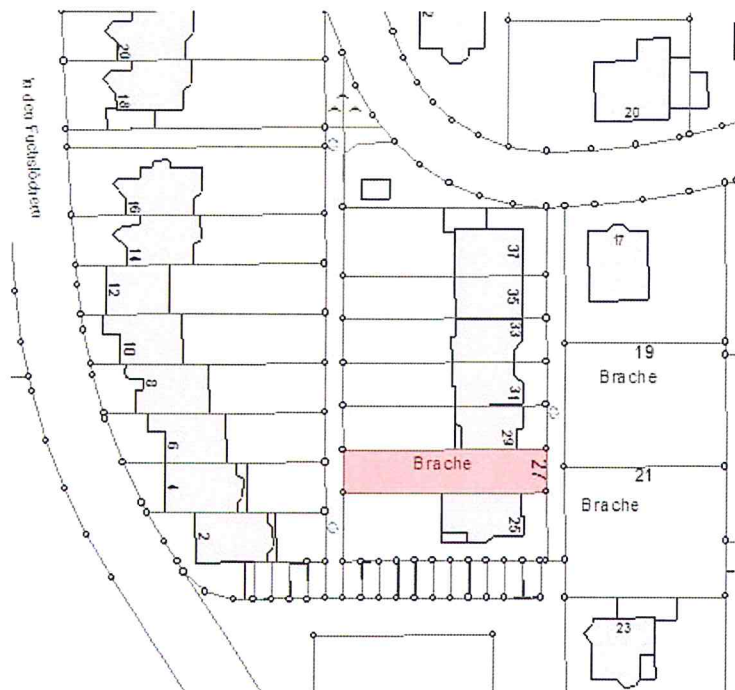

### Planungsrechtliche Informationen:

**Typ:** klass. Baulücke

**Bebauungsplan vorhanden:** ja

**B-Plan Bezeichnung:** BOB\_Suedwest\_Aenderung\_3\_Erweiterung\_2

**Zulässige Art der Nutzung:** WA

**Bodenrichtwert [€/m<sup>2</sup>]:** 310