



BAULÜCKENKATASTER der Gemeinde Bobenheim-Roxheim

Basisinformationen zur Baulücke:

ID: 30

Flurstück-Nr.: 2120

Gemarkung: Bobenheim

Straße: Konrad-Adenauer-Ring

Hausnummer: 21

Gesamtfläche [m²]: 567

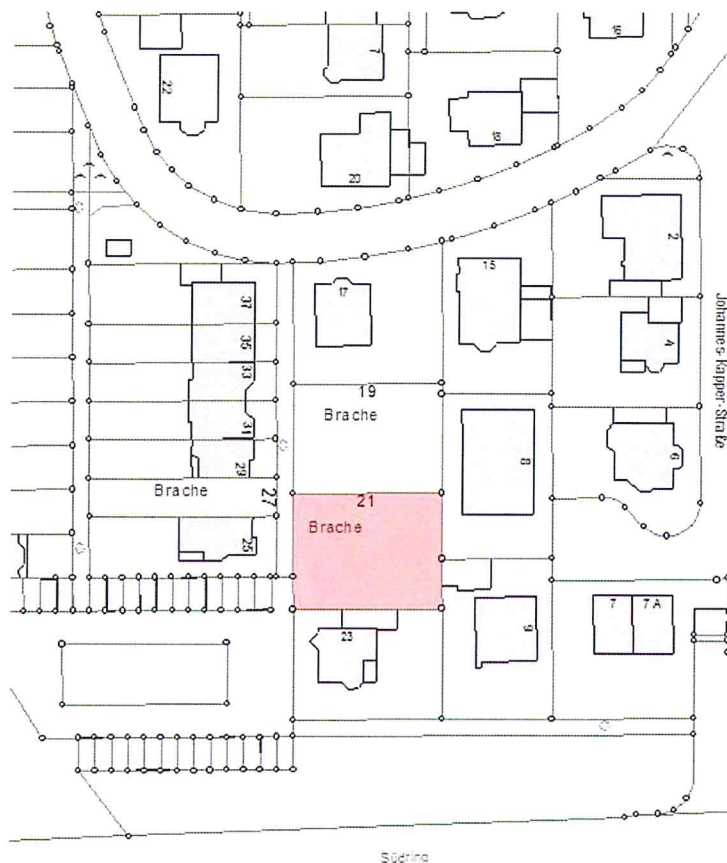

Planungsrechtliche Informationen:

Typ: klass. Baulücke

Bebauungsplan vorhanden: ja

B-Plan Bezeichnung: BOB_Suedwest_Aenderung_3_Erweiterung_2

Zulässige Art der Nutzung: WA

Bodenrichtwert [€/m²]: 310